



# CÔNG TY CỔ PHẦN SẢN XUẤT DỊCH VỤ VÀ THƯƠNG MẠI PHÚC THỊNH

PHUC THINH JOINT STOCK COMPANY



HỒ SƠ NĂNG LỰC COMPANY PROFILE

# NỘI DUNG

## CONTENTS

- |   |   |
|---|---|
| <b>03</b> THƯ NGỎ<br><i>Open letter</i>   | <b>18</b> NĂNG LỰC SẢN XUẤT VIÊN NÉN GỖ<br><i>Wood pellet production capacity</i> |
| <b>04</b> THÔNG TIN CÔNG TY<br><i>Company information</i>                             | <b>19</b> XƯỞNG SẢN XUẤT VIÊN NÉN GỖ<br><i>Wood pellet workshops</i>              |
| <b>05</b> THÔNG điệp CÔNG TY<br><i>Company's message</i>                              | <b>20</b> QUY TRÌNH SẢN XUẤT VIÊN NÉN GỖ<br><i>Wood pellet production process</i> |
| <b>06</b> LỊCH SỬ PHÁT TRIỂN<br><i>History of development</i>                         | <b>21</b> SẢN PHẨM VIÊN NÉN GỖ<br><i>Wood pellet products</i>                     |
| <b>07</b> SƠ ĐỒ TỔ CHỨC<br><i>Organizational chart</i>                                | <b>22</b> NGUỒN NGUYÊN LIỆU<br><i>Sources of raw materials</i>                    |
| <b>08</b> LĨNH VỰC HOẠT ĐỘNG<br><i>Fields of operation</i>                            | <b>23</b> NĂNG LỰC TÀI CHÍNH<br><i>Financial capacity</i>                         |
| <b>09</b> CHÍNH SÁCH CHẤT LƯỢNG<br><i>Quality policy</i>                              | <b>24</b> NGUỒN LỰC NHÂN SỰ<br><i>Human resources</i>                             |
| <b>10</b> CHỨNG NHẬN CHẤT LƯỢNG<br><i>Certificate of Quality</i>                      | <b>25</b> NĂNG LỰC QUẢN LÝ<br><i>Management capacity</i>                          |
| <b>11</b> NĂNG LỰC SẢN XUẤT VÁN GHÉP<br><i>Finger joint board production capacity</i> | <b>26</b> THỊ TRƯỜNG KINH DOANH<br><i>Business markets</i>                        |
| <b>12</b> XƯỞNG SẢN XUẤT VÁN GHÉP<br><i>Finger joint board workshops</i>              | <b>28</b> ĐỐI TÁC VÀ KHÁCH HÀNG<br><i>Partners and customers</i>                  |
| <b>13</b> QUY TRÌNH SẢN XUẤT VÁN GHÉP<br><i>Finger joint board production process</i> | <b>29</b> ĐỊNH HƯỚNG PHÁT TRIỂN<br><i>Development orientation</i>                 |
| <b>15</b> SẢN PHẨM VÁN GHÉP<br><i>Finger joint board products</i>                     | <b>30</b> VÌ SAO CHỌN CHÚNG TÔI<br><i>Why choose us</i>                           |



# THƯ NGỎ

## OPEN LETTER

Công ty Cổ phần Sản xuất Dịch Vụ và Thương mại Phúc Thịnh (Phúc Thịnh) xin gửi đến quý khách hàng, quý đối tác lời chúc sức khỏe, hạnh phúc và thành công.

Được thành lập vào 2007, Phúc Thịnh định hướng trở thành đơn vị uy tín hàng đầu trong lĩnh vực sản xuất và xuất khẩu các sản phẩm từ gỗ cao su như ván ghép và viên nén gỗ.

Với ưu thế về nguồn nguyên liệu gỗ từ các nông trường cao su, kết hợp máy móc trang thiết bị nhà xưởng hiện đại, cùng đội ngũ nhân sự lành nghề, các sản phẩm gỗ ghép cao su do Phúc Thịnh sản xuất được khách hàng trong nước và quốc tế đánh giá cao. Hiện chúng tôi có thể cung cấp mọi các sản phẩm ván ghép cao su với các kích thước theo yêu cầu của khách hàng, bên cạnh đó là cung cấp viên nén gỗ với sản lượng lớn.

Trên cơ sở hợp tác đôi bên cùng có lợi, Công ty Cổ phần Sản xuất Dịch Vụ và Thương mại Phúc Thịnh mong muốn tiếp tục hợp tác với tất cả quý vị.

Trân trọng cảm ơn quý khách hàng, đối tác!

*Phuc Thinh Trading and Service Production Joint Stock Company (Phuc Thinh) would like to send the customers and partners our wishes for health, happiness and success.*

*Established in 2007, Phuc Thinh is oriented to become a leading reputable unit in the field of manufacturing and exporting rubber wood products such as finger joint boards and wood pellets.*

*With the advantage of wood raw materials from rubber farms, combined with the workshops' modern machines and equipment, and a team of skilled personnel, rubber finger joint board products manufactured by Phuc Thinh are highly appreciated by domestic and international customers. We currently can provide all rubber finger joint board products with sizes according to customer requirements as well as wood pellets with large output.*

*On the basis of cooperation for mutual benefits, Phuc Thinh Trading and Service Production Joint Stock Company wishes to continue to cooperate with all of you.*

*Sincerely thank our customers and partners!*

**Ông LƯƠNG VĂN HIỂN - Chủ tịch HĐQT**

Mr. LUONG VAN HIEN - Chairman of the Board of Directors

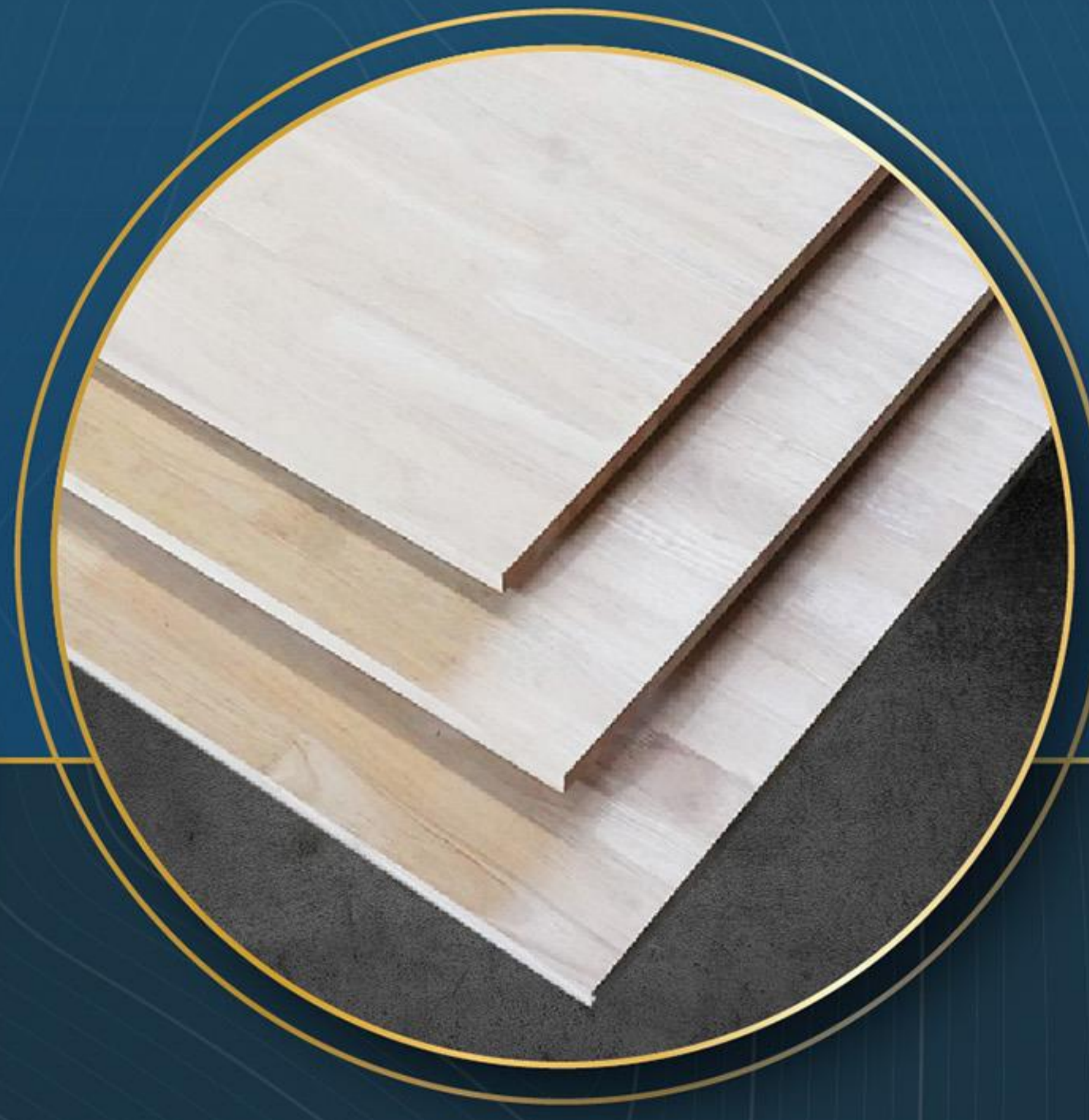

# THÔNG TIN CÔNG TY

## COMPANY INFORMATION

☉ **Tên công ty tiếng Việt (Company name in Vietnamese)**

CÔNG TY CỔ PHẦN SẢN XUẤT DỊCH VỤ VÀ THƯƠNG MẠI PHÚC THỊNH

☉ **Tên công ty tiếng Anh (Company name in English)**

PHUC THINH TRADING AND SERVICE PRODUCTION JOINT STOCK COMPANY

☉ **Tên công ty viết tắt (Abbreviated company name)**

PHUC THINH JOINT STOCK COMPANY

☉ **Trụ sở chính (Head office)**

Khu công nghiệp Đồng Xoài 1, Xã Tân Thành, Thành phố Đồng Xoài, Tỉnh Bình Phước, Việt Nam

*Dong Xoai 1 Industrial Park, Tan Thanh Commune, Dong Xoai City, Binh Phuoc Province, Vietnam*

☉ **Điện thoại (Phone):** 0271.3.889122

☉ **Email:** luonghienphucthinh@gmail.com

☉ **Mã số thuế (Tax code)**

3800368221

☉ **Đại diện pháp luật (Legal representative)**

Ông LƯƠNG VĂN HIỂN - Chủ tịch HĐQT

*Mr. LUONG VAN HIEN - Chairman of the Board of Directors*

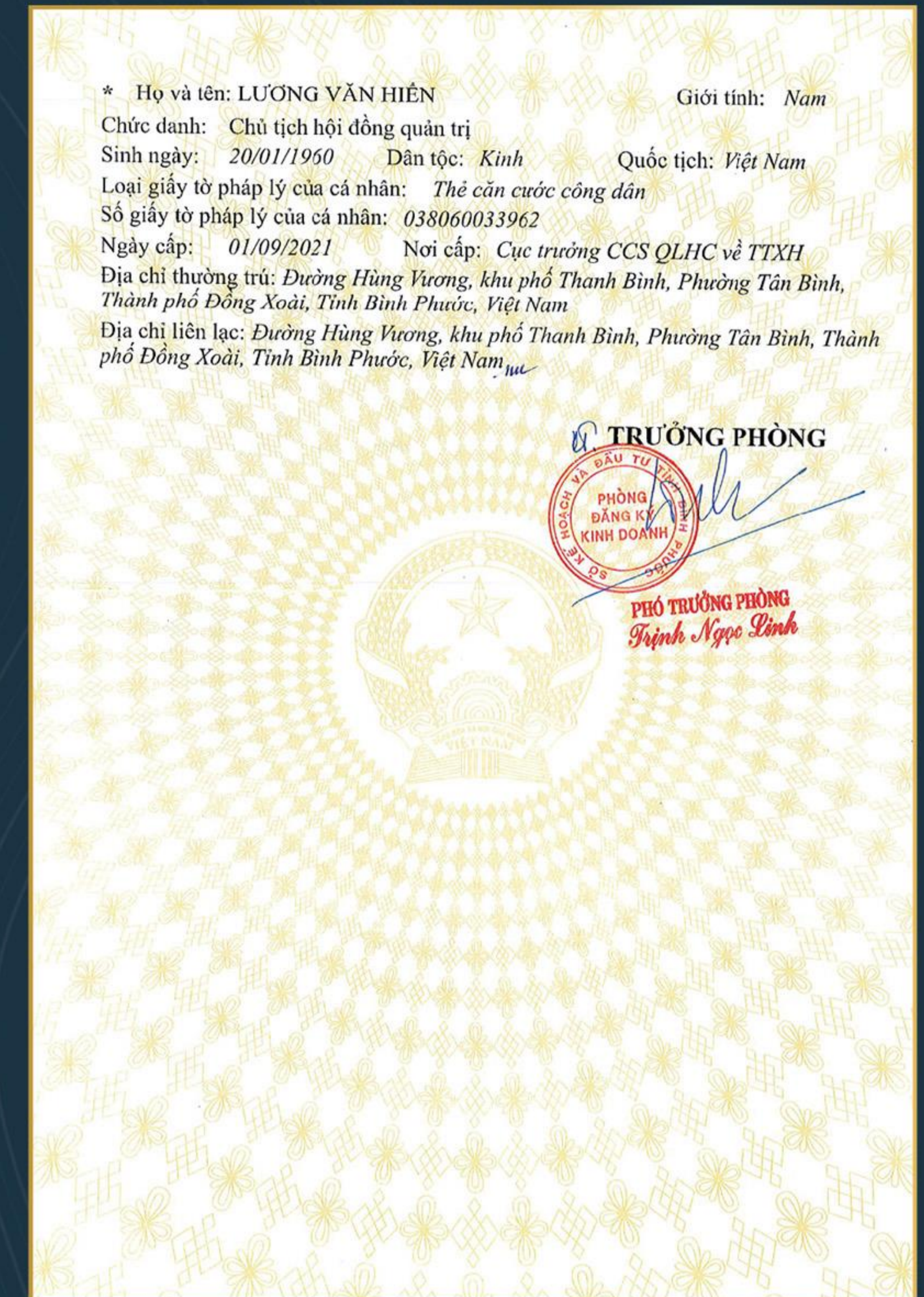
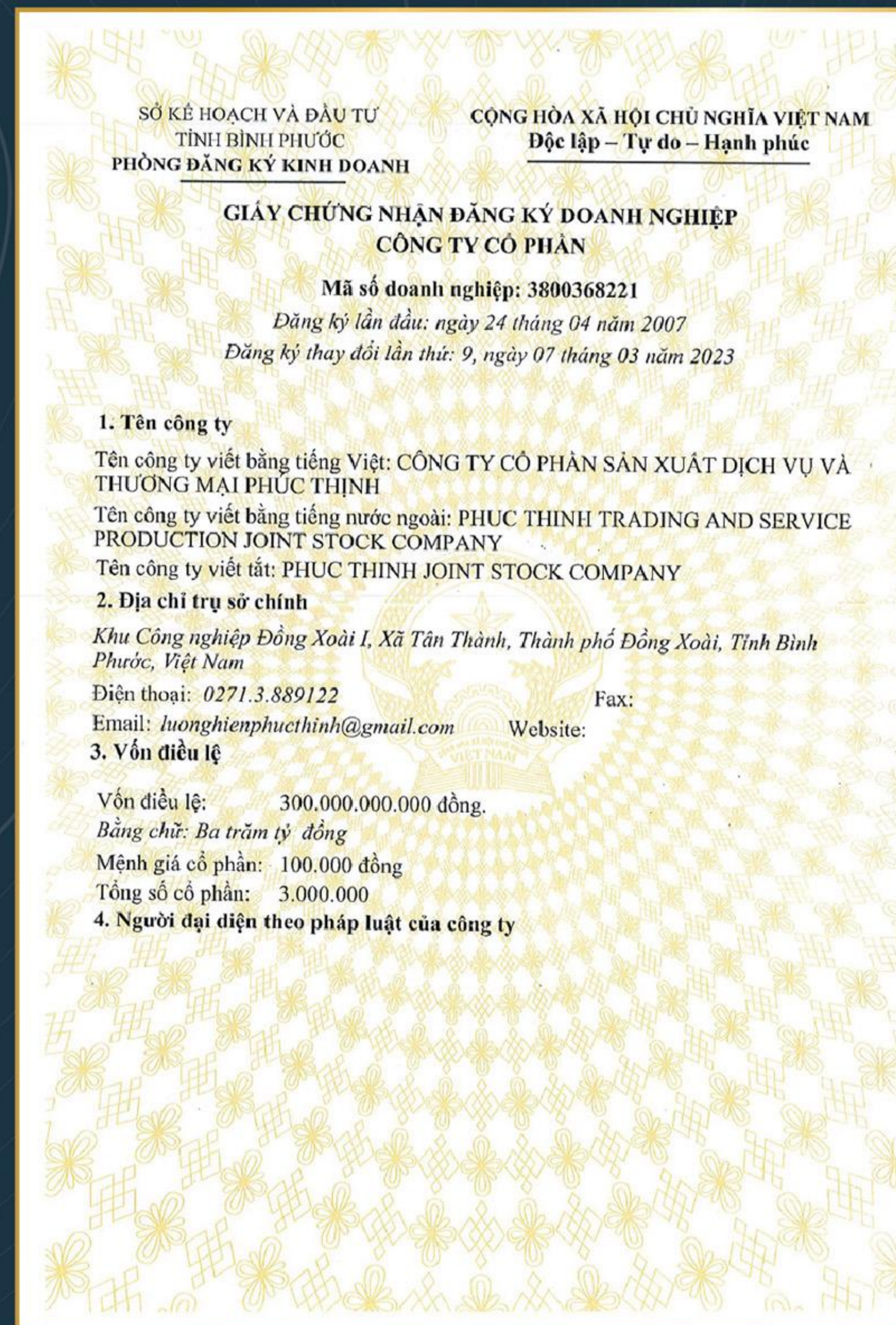

# THÔNG ĐIỆP CÔNG TY

## COMPANY'S MESSAGE



### TẦM NHÌN/ VISION

Bằng nỗ lực lao động và sáng tạo, Công ty Cổ phần Sản xuất Dịch Vụ và Thương mại Phúc Thịnh sẽ trở thành đơn vị hàng đầu về sản xuất ván ghép cao su và viên nén gỗ.

*With labor efforts and creativity, Phuc Thinh Trading and Service Production Joint Stock Company will become a leading unit in manufacturing of rubber finger joint boards and wood pellets.*

### SỨ MỆNH/ MISSION

Phúc Thịnh ra đời trở thành “Cánh tay đắc lực” hỗ trợ cho các khách hàng các vấn đề về nguyên vật liệu ván ghép, viên nén gỗ cho ngành nội thất và năng lượng.

*Phuc Thinh was born to become a "powerful arm" supporting customers with finger joint board materials and wood pellets for the interior and energy industries.*

### GIÁ TRỊ CỐT LÕI/ CORE VALUES



**CHẤT LƯỢNG**  
Quality



**SÁNG TẠO**  
Creativity



**HIỆU QUẢ**  
Efficiency



**TIÊN PHONG**  
Pioneering

# LỊCH SỬ PHÁT TRIỂN

## HISTORY OF DEVELOPMENT

### HÌNH THÀNH/ *Formation*

Công ty Cổ phần Sản xuất Dịch Vụ và Thương mại Phúc Thịnh được thành lập theo Giấy phép Kinh doanh số 3800368221 do Sở Kế hoạch và Đầu tư tỉnh Bình Phước cấp 04-2007. Lĩnh vực hoạt động chính là sản xuất và kinh doanh các sản phẩm ván ghép cao su phục vụ ngành nội, ngoại thất.

*Phuc Thinh Trading and Service Production Joint Stock Company was established under Business Registration Certificate No. 3800368221 issued by the Department of Planning and Investment of Binh Phuoc Province in April 2007. Our main field of operation is manufacturing and trading rubber wood finger joint board products to serve the interior and exterior industry.*

### PHÁT TRIỂN/ *Development*

Nhận được sự tín nhiệm từ khách hàng và quý đối tác, Phúc Thịnh không ngừng vươn lên mạnh mẽ, mở thêm lĩnh vực hoạt động. Công ty Cổ phần Sản xuất Dịch Vụ và Thương mại Phúc Thịnh đã chính thức mua lại toàn bộ Công ty Cổ phần Gỗ Bình Định, tiến hành cải tổ lại, nhằm phục vụ cho việc sản xuất và kinh doanh viên nén gỗ.

*Receiving trust from customers and partners, Phuc Thinh constantly grow strongly, supplementing more fields of operation. Phuc Thinh Trading and Service Production Joint Stock Company officially acquired the entire Binh Dinh Wood Joint Stock Company and reorganized it to serve wood pellet production and business.*

### BỀN VỮNG/ *Sustainability*

Trải qua quá trình hình thành và phát triển, các sản phẩm và dịch vụ của Phúc Thịnh đều được khách hàng đánh giá cao về chất lượng.

Phúc Thịnh hoạt động dựa trên nguyên tắc hợp tác đôi bên cùng có lợi, Phúc Thịnh tin rằng sẽ mang lại giải pháp tối ưu cho quý khách hàng khi tìm đến với dịch vụ của chúng tôi.

*Through the process of formation and development, Phuc Thinh's products and services are highly appreciated by customers for their quality.*

*Phuc Thinh operates based on the principle of cooperation for mutual benefits. Phuc Thinh believes that we will bring optimal solutions to customers using our services.*



# SƠ ĐỒ TỔ CHỨC

## ORGANIZATIONAL CHART

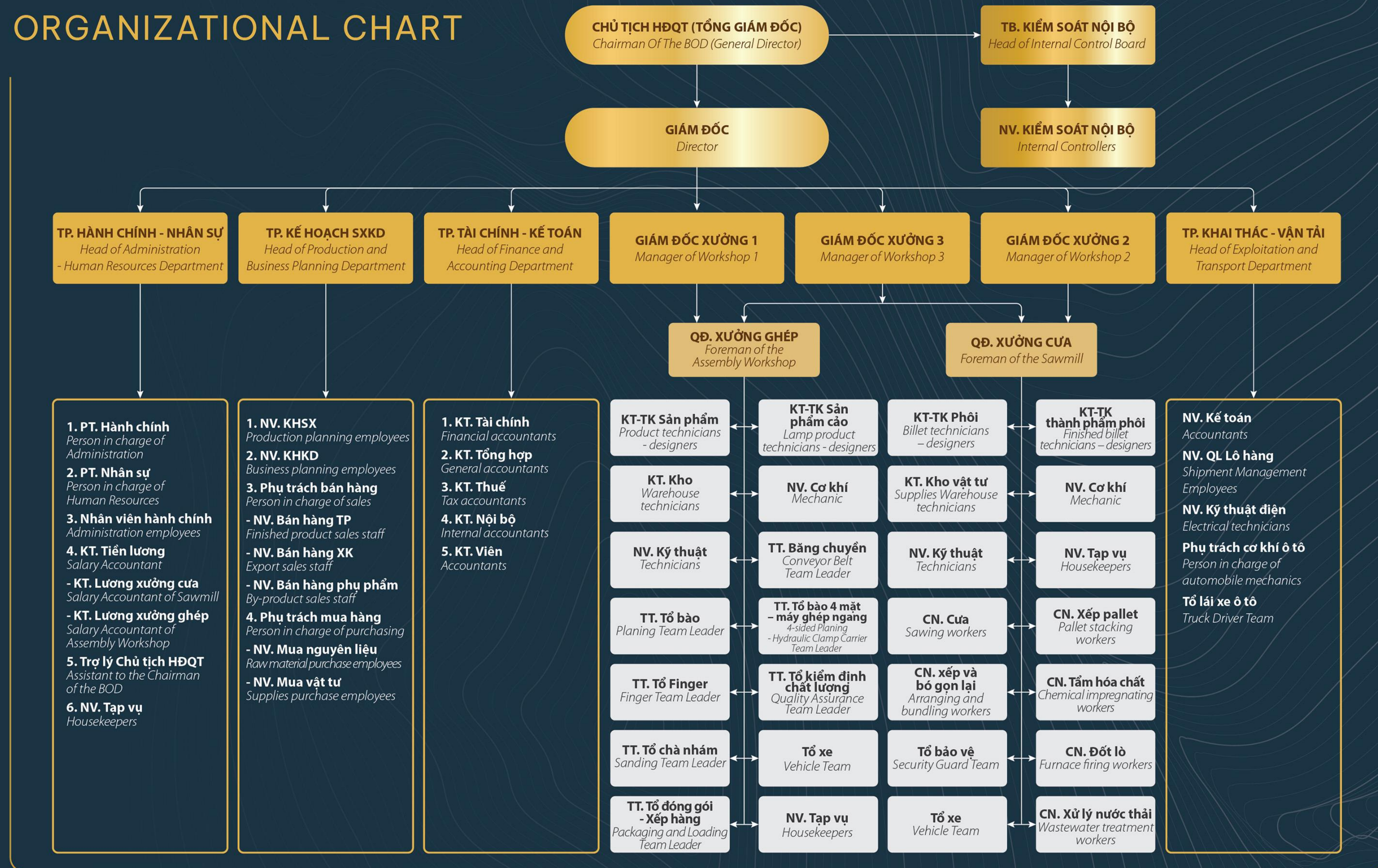

# LĨNH VỰC HOẠT ĐỘNG

## FIELDS OF OPERATION

◎ **SẢN XUẤT VÀ THƯƠNG MẠI XUẤT KHẨU VÁN GHÉP CAO SU**

*Production, trade and export of rubber wood finger joint boards*

◎ **SẢN XUẤT VÀ THƯƠNG MẠI XUẤT KHẨU VIÊN NÉN GỖ**

*Production, trade and export of wood pellets*





# CHÍNH SÁCH CHẤT LƯỢNG

## QUALITY POLICY

**Để thực hiện chính sách chất lượng, chúng tôi cam kết:**

*To implement our quality policy, we commit to:*



**Thỏa mãn tối đa các yêu cầu thỏa đáng của khách hàng.**  
*Satisfy customer requirements in maximum.*



**Đầu tư máy móc thiết bị, công cụ hỗ trợ để nâng cao chất lượng và đa dạng hóa dịch vụ.**  
*Invest in machines, equipment and support tools to improve quality and diversify services.*



**Mở rộng thị trường ra các thành phố lớn trên cả nước.**  
*Expand the market to major cities across the country.*



**Đào tạo nâng cao năng lực đội ngũ nhân sự.**  
*Carry out training to improve personnel capacity.*



**Cung cấp đầy đủ nguồn lực đảm bảo nhu cầu của hệ thống quản lý chất lượng.**  
*Provide adequate resources to ensure the needs of the quality management system.*



**Duy trì và cải tiến thường xuyên các quá trình của hệ thống quản lý chất lượng.**  
*Maintain and regularly improve quality management system processes.*

# CHỨNG NHẬN CHẤT LƯỢNG CERTIFICATE OF QUALITY

NEPCon  
Preferred by Nature™

  
FSC

NEPCon CÚ hereby confirms that the Chain of Custody and Controlled Wood system of

### Phuc Thinh Trading and Service Production Joint Stock Company

Dong Xoai 1 Industrial Park, Tan Thanh Commune  
Dong Xoai, Binh Phuoc 830000  
Viet Nam

has been assessed and certified as meeting the requirements of  
FSC-STD-40-004 V3-0; FSC-STD-40-005 V3-1

The certificate is valid from 07-09-2020 to 06-09-2025  
Certificate version date: 07-09-2020

**Scope of certificate**  
Certificate type: Single Chain of Custody and Controlled Wood

**Certificate registration code**  
NC-COC-058438  
NC-CW-058438

**FSC License Code**  
FSC-C157611

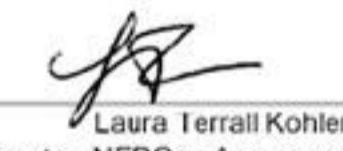
  
Laura Terrail Kohler  
Director, NEPCon Assurance  
Filsoofi 31, Tartu  
Estonia

Specific information regarding products and sites is listed in the appendix(es) of this certificate. The validity and exact scope covered by this certificate shall always be verified at [www.info.fsc.org](http://www.info.fsc.org).

FSC® A00035 | The mark of responsible forestry | [www.fsc.org](http://www.fsc.org)

This certificate itself does not constitute evidence that particular product supplied by the certificate holder is FSC® certified (or FSC Controlled Wood). Products offered, shipped or sold by the certificate holder can only be considered covered by the scope of this certificate when the required FSC claim is clearly stated on invoices and shipping documents. The physical printed certificate remains the property of NEPCon CÚ and shall be returned upon request.

Preferred by Nature™

NEPCon  
Preferred by Nature™

Annex A: Scope of Phuc Thinh Trading and Service Production Joint Stock Company FSC™ Chain of Custody and Controlled Wood Certificate  
NC-COC-058438 NC-CW-058438

Product Type	Trace Name	Output FSC Claims
W1.3	Twigs	FSC Controlled Wood
W3.1	Wood chips	FSC Controlled Wood
W3.2	Sawdust	FSC Controlled Wood
W3.3	Wood shavings	FSC Controlled Wood
W5.4	Planks	FSC Controlled Wood
W9.1	Finger jointed wood	FSC Controlled Wood

This certificate itself does not constitute evidence that particular product supplied by the certificate holder is FSC® certified (or FSC Controlled Wood). Products offered, shipped or sold by the certificate holder can only be considered covered by the scope of this certificate when the required FSC claim is clearly stated on invoices and shipping documents. The physical printed certificate remains the property of NEPCon CÚ and shall be returned upon request.

Certificate version date: 07-09-2020 Page 2 of 2

Preferred by Nature™

  
GIẤY CHỨNG NHẬN  
— CERTIFICATE —

Số/ No.: 16523-QSV  
Hệ thống quản lý chất lượng  
Quality management system  
Của/ of

### CÔNG TY CỔ PHẦN SẢN XUẤT DỊCH VỤ VÀ THƯƠNG MẠI PHÚC THỊNH

PHUC THINH TRADING AND SERVICE PRODUCTION JOINT STOCK COMPANY

Trụ sở chính: Khu Công nghiệp Đồng Xoài 1, Xã Tân Thành, Thành phố Đồng Xoài, Tỉnh Bình Phước, Việt Nam  
Head office: Dong Xoai Industrial Park 1, Tan Thanh Commune, Dong Xoai City, Binh Phuoc Province, Vietnam  
Nhà máy: Khu Công nghiệp Đồng Xoài 1, Xã Tân Thành, Thành phố Đồng Xoài, Tỉnh Bình Phước, Việt Nam  
Factory: Dong Xoai Industrial Park 1, Tan Thanh Commune, Dong Xoai City, Binh Phuoc Province, Vietnam

Đã được đánh giá và xác nhận phù hợp với các yêu cầu của tiêu chuẩn:  
Has been assessed and found to be in accordance with the requirements of:

**ISO 9001:2015**

Trong lĩnh vực/ For the following scope of registration:  
Sản xuất và kinh doanh sản phẩm gỗ ghép thanh và ván ghép  
Manufacturing and trading of sawn timber and finger jointed board

Ngày ban hành/ Date issued: 21/07/2022  
Hiệu lực/ Valid to: 20/07/2025

Tổ chức chứng nhận Vinacontrol  
Vinacontrol Certification Body

Chủ tịch Hội đồng Chứng nhận  
The Chairman of the Certification Board Giám đốc  
Director

  
PHAN VĂN HÙNG ĐỖ THỊNH THẮNG



Office: 11 Nguyen Thuong Hieu, Hanoi, Vietnam  
Tel: (+84-24) 39143009 Fax: (+84-24) 7944 9011 - Email: [info@vinacontrol.com](mailto:info@vinacontrol.com)

Vinacontrol Quy Nhơn  
8 Tang Bat Ho Street, Quy Mon City, Binh Dinh Province  
T: (84) 256 348 3077  
E: [info@vinacontrol.com](mailto:info@vinacontrol.com) W: [www.vinacontrol.com.vn](http://www.vinacontrol.com.vn)

### CHỨNG THƯ GIÁM ĐỊNH VỀ CHẤT LƯỢNG

Số : 23E06GHX00292-02  
Ngày : 17/07/2023

Bên bán : CÔNG TY CỔ PHẦN GỖ BÌNH ĐỊNH  
SỐ 19, ĐƯỜNG ĐT 750, TÒ 2, ẤP 3, XÃ TRƯ VÁN THO, HUYỆN BÀU BÀNG  
TỈNH BÌNH DƯƠNG

Bên mua : MARUBENI CORPORATION  
4-2, OHEMACHI 1-CHOME, CHIYODA-KU,  
TOKYO, JAPAN, 100-8088

Tên hàng : VIÊN NÉN GỖ  
Đóng gói : HANG RỜI  
Khối lượng : 9.500 TẤN  
Tên tàu : M/V GAIA V-5  
Cảng xếp hàng : QUY NHƠN, VIỆT NAM  
Cảng dỡ hàng : NAKATSU PORT, JAPAN  
B/L No : GA5/TVIP-NS  
Ngày yêu cầu giám định : 09/07/2023

#### KẾT QUẢ KIỂM TRA

Theo yêu cầu của CÔNG TY CỔ PHẦN GỖ BÌNH ĐỊNH, chứng từ - giám định viên Vinacontrol Quy Nhơn đã đến tàu nói trên để tiến hành lấy mẫu viên nén trong suốt quá trình xếp hàng lên tàu. Gián lược tất cả các mẫu trên thành một mẫu đại diện, phân tích các chỉ tiêu chất lượng tại phòng thí nghiệm, kết quả như sau:

STT	CHỈ TIÊU	PHƯƠNG PHÁP THỬ	ĐƠN VỊ TÍNH	KẾT QUẢ
01	Diameter pellets	BS EN 16129	mm	8,1
02	Length of pellets	BS EN 16129	mm	27,05
03	Bulk Density (DB)	BS EN 15103	Kg/m <sup>3</sup>	630
04	Total Moisture (ARB)	BS EN 14774-1,2	%	6,24
05	Fine Rate (AR)	BS EN 15149-2	%	0,13
06	Mechanical Durability (AR)	BS EN 15120-1	%	98,55
07	Gross Calorific Value (ADB)			4.422
08	Net Calorific Value (ADB)	BS EN 14918	Kcal/kg	4.110
09	Net Calorific Value (ARB)			4.079
10	Moisture (ADB)	BS EN 14774-3	%	5,61
11	Ash (ADB)	BS EN 14775	%	1,40
12	Volatile matter (ADB)	BS EN 15148	%	78,34
13	Fixed carbon (ADB)			14,65
14	Hydrogen (H) (DB)	BS EN 15104	%	6,05
15	Nitrogen (N) (DB)	BS EN 15104	%	0,38

Trang 1/2

Số : 23E06GHX00292-02  
Ngày : 17/07/2023

STT	CHỈ TIÊU	PHƯƠNG PHÁP THỬ	ĐƠN VỊ TÍNH	KẾT QUẢ
16	Sulphur (S) (DB)	BS EN 15289	ppm	330
17	Chlorine (Cl) (DB)		ppm	305
18	Nickel (Ni) (DB)			Không phát hiện (LOD 0,5)
19	Mercury (Hg) (DB)			Không phát hiện (LOD 0,01)
20	Arsenic (As) (DB)			Không phát hiện (LOD 0,01)
21	Cadmium (Cd) (DB)	BS EN 15297	mg/kg	Không phát hiện (LOD 0,1)
22	Total Chromium (Cr) (DB)			Không phát hiện (LOD 0,3)
23	Copper (Cu) (DB)			0,87
24	Lead (Pb) (DB)			Không phát hiện (LOD 0,005)
25	Zinc (Zn) (DB)			4,11
26	Na (DB)		ppm	227
27	K (DB)	BS EN 15290	ppm	1.716
28	Aluminum (Al) (DB)		mg/kg	94,21
29	Tin (Sn) (DB)	ICP - AES	mg/kg	Không phát hiện (LOD 0,1)
30	Foreign body		%	Không phát hiện

LOD: Giới hạn phát hiện: Nồng độ thấp nhất mà máy (phương pháp) xét nghiệm có thể phát hiện ra nhưng không cần định lượng chính xác nồng độ

Địa điểm giám định : Tại tàu, tại cảng Quốc tế Thị Vải và phòng thí nghiệm Vinacontrol.  
Thời gian giám định : Từ ngày 28/05/2023 đến ngày 17/07/2023.

GIÁM ĐỊNH VIÊN GIÁM ĐỐC

  
Vũ Đăng Bình VNC 5756 Vũ Trọng Hưng VNC 0748



Trang 2/2

# NĂNG LỰC SẢN XUẤT VÁN GHÉP CAO SU

## RUBBER WOOD FINGER JOINT BOARD PRODUCTION CAPACITY

Nhờ có hệ thống máy móc nhà xưởng lớn, nên Phúc Thịnh có thể cho ra sản lượng lớn và chất lượng.

*Thanks to a system of machines and large workshops, Phuc Thinh can produce the output:*

**6000 m<sup>3</sup>**

**PHÔI TẮM SẤY/THÁNG**

*6,000 m<sup>3</sup> of dried, impregnated billet/month*

**2500 m<sup>3</sup>**

**VÁN GHÉP THÀNH PHẨM/THÁNG**

*2,5000 m<sup>3</sup> of finished finger joint boards/month*



# XƯỞNG SẢN XUẤT VÁN GHÉP

## FINGER JOINT BOARD WORKSHOPS

Phúc Thịnh có 3 nhà xưởng với quy mô 36.000m<sup>2</sup>, các nhà xưởng này được xây dựng rộng rãi, hiện đại, nằm trong Khu công nghiệp Đồng Xoài 1, Xã Tân Thành, Thành phố Đồng Xoài, Tỉnh Bình Phước. Cả 3 nhà xưởng nằm gần nhau để đảm bảo quy trình sản xuất được khép kín, tiện lợi nhằm tiết kiệm chi phí cho từng sản phẩm đầu ra.

Phúc Thịnh đầu tư các loại máy móc hiện đại từ bán tự động tới tự động. Các hệ thống này bao gồm máy cưa, máy sê, máy sấy, máy trét keo, máy ghép, máy phân loại, máy đóng hàng...

*Phuc Thinh has 3 workshops with a scale of 36,000m<sup>2</sup>, which are built spaciouly and modernly, located in Dong Xoai 1 Industrial Park, Tan Thanh Commune, Dong Xoai City, Binh Phuoc Province. All 3 workshops are located close to each other to ensure a closed and convenient production process to save costs for each output product.*

*Phuc Thinh has invested in semi-automatic to automatic, modern machines. These systems include saws, cleaving machines, dryers, glue spreaders, jointing machines, sorting machines and packing machines, etc.*



# QUY TRÌNH SẢN XUẤT VÁN GHÉP

## FINGER JOINT BOARD PRODUCTION PROCESS

Phúc Thịnh đặt ra những tiêu chí rất khắt khe về chất lượng sản phẩm khi tới tay khách hàng. Các sản phẩm được sản xuất trên dây chuyền hiện đại theo tiêu chuẩn quốc tế với quy trình khép kín từ khâu nhập nguyên liệu đến khi hoàn thành sản phẩm và xuất bán.

*Phuc Thinh sets very strict criteria for the quality of the products delivered to customers. Products are manufactured on modern production lines according to international standards with a closed process from raw material importing to product completion and sale.*

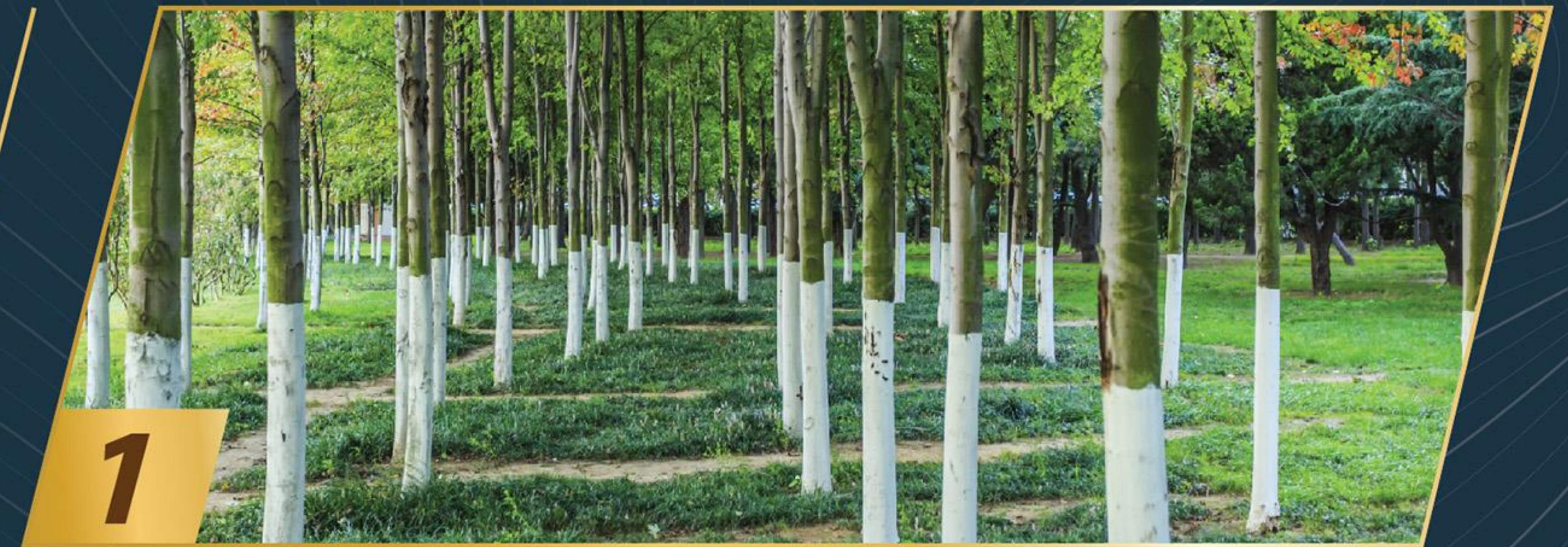

1

**Nguồn nguyên liệu dồi dào.**  
*Abundant input raw materials.*

Nhằm có nguồn nguyên liệu dồi dào, Phúc Thịnh đã tiến hành đấu giá lô cao su thanh lý từ Công ty Cao su Việt Nam với trữ lượng lớn.

*In order to have an abundant source of raw materials, Phuc Thinh conducted an auction of liquidated rubber batch with large reserves from Vietnam Rubber Company.*



2

**Cưa bao bì theo quy cách và đưa về nhà máy.**  
*Cutting the packaging according to the specifications and bring to the factory.*

Sau khi đấu giá thành công, Phúc Thịnh tiến hành cưa bao bì số lượng lớn theo quy cách, sau đó vận chuyển về nhà máy sản xuất.

*After a successful auction, Phuc Thinh cut the packaging in large quantities according to the specifications, then transported it to the factory.*



3

**Xẻ phôi, tẩm, sấy theo quy cách khách hàng yêu cầu.**  
*Cutting billets, impregnating and drying according to the customer's required specifications.*

Sau khi gỗ đã cưa thành phôi, chúng sẽ được tẩm các hóa chất chống mối mọt (không độc hại cho sức khỏe con người), tiếp đến được đưa vào lò sấy để gỗ đạt chất lượng tốt nhất.

*After the wood has been sawed into billets, it will be impregnated with anti-termite chemicals (non-toxic to human health) and then put into the drying oven so that the wood reaches the best quality.*



4

**Bào 4 mặt đồng đều.**  
*Planing all 4 sides evenly.*

Phôi gỗ được đưa vào máy để bào 4 cạnh theo kích thước quy định và tiến hành phân loại theo đơn đặt hàng.

*Wooden billets are put into the planer machine to plane 4 edges to the specified sizes and are classified according to the purchase orders.*



**5**

**Lựa chọn màu sắc và kích thước theo tiêu chuẩn từng đơn hàng.**

*Choosing color quality and sizes according to each purchase order's standards.*

Mỗi đơn hàng đều có quy định nghiêm ngặt về màu sắc. Sản phẩm được phân loại theo từng đơn hàng.

*Each purchase order has its own strict color regulations. Products are classified according to each purchase order.*



**6**

**Tạo ngàm trên hai đầu gỗ và tiến hành ghép dọc theo quy cách.**

*Creating clamped edges on both ends of the wood and longitudinally joining according to the specifications.*

Phôi đạt chất lượng sẽ tiến hành tạo ngàm, bôi keo và ghép dọc theo quy cách từng đơn hàng.

*Clamped edged will be created for quality billets, applied glue and joined longitudinally according to the specifications of each purchase order.*



**7**

**Bào luther 4 mặt của thanh ghép dọc.**

*Planing all 4 sides of the longitudinal finger joint boards.*

Sau khi ghép dọc, thanh gỗ ghép sẽ được bào nhẵn 4 mặt theo độ dày quy định để chuẩn bị ghép ngang.

*After longitudinal joining, the finger joint wood will be smoothed on all 4 sides to the specified thickness to prepare for horizontal joining.*



**8**

**Ghép ngang theo quy cách từng đơn hàng.**

*Horizontally joining according to each purchase order's specifications.*

Thanh ghép dọc được xếp lại với nhau, trét keo chuyên dụng và tiến hành ghép ngang thành tấm lớn.

*The longitudinal finger joint is arranged together, applied specialized glue and then joined horizontally into large panels.*



**9**

**Chà nhám thùng 2 mặt.**

*Sanding on both sides.*

Sản phẩm ghép ngang được chà nhám sạch 2 mặt đúng quy cách, chuẩn bị đóng gói.

*Horizontally joined products are sanded clean on both sides according to the specifications and prepared for packaging.*



**10**

**Xử lý nguội và đóng gói xuất khẩu hoặc nội địa.**

*Cooling treatment and packaging for export or domestic consumption.*

Sản phẩm hoàn thiện được xử lý các khâu cuối cùng, kiểm tra chất lượng, tiến hành đóng gói và lưu kho.

*The finished products are processed at the final stages, quality checked, packaged and stored in the warehouse.*

# SẢN PHẨM VÁN GHÉP

## FINGER JOINT BOARD PRODUCTS

Phúc Thịnh có thể sản xuất các loại ván ghép với các kích thước và độ dày khác nhau, phù hợp cho từng yêu cầu của đơn hàng.

*Phuc Thinh can produce finger joint boards of different sizes and thicknesses, suitable for each purchase order's requirements.*

**Tên sản phẩm (Product's name)**  
COUNTER TOP

**Quy cách (Specifications)**  
38\*635\*2438mm

**Chất lượng (Quality)**  
ABC



**Tên sản phẩm (Product's name)**  
FINGER JOINT BOARD

**Quy cách (Specifications)**  
18\*1220\*2400mm

**Chất lượng (Quality)**  
AA AB AC BC





**Tên sản phẩm (Product's name)**

SOLID LAMINATE

**Quy cách (Specifications)**

Theo từng đơn đặt hàng  
According to purchase orders

**Chất lượng (Quality)**

Theo từng đơn đặt hàng  
According to purchase orders



**Tên sản phẩm (Product's name)**

DETAIL PLANNING

**Quy cách (Specifications)**

Theo từng đơn đặt hàng  
According to purchase orders

**Chất lượng (Quality)**

Theo từng đơn đặt hàng  
According to purchase orders

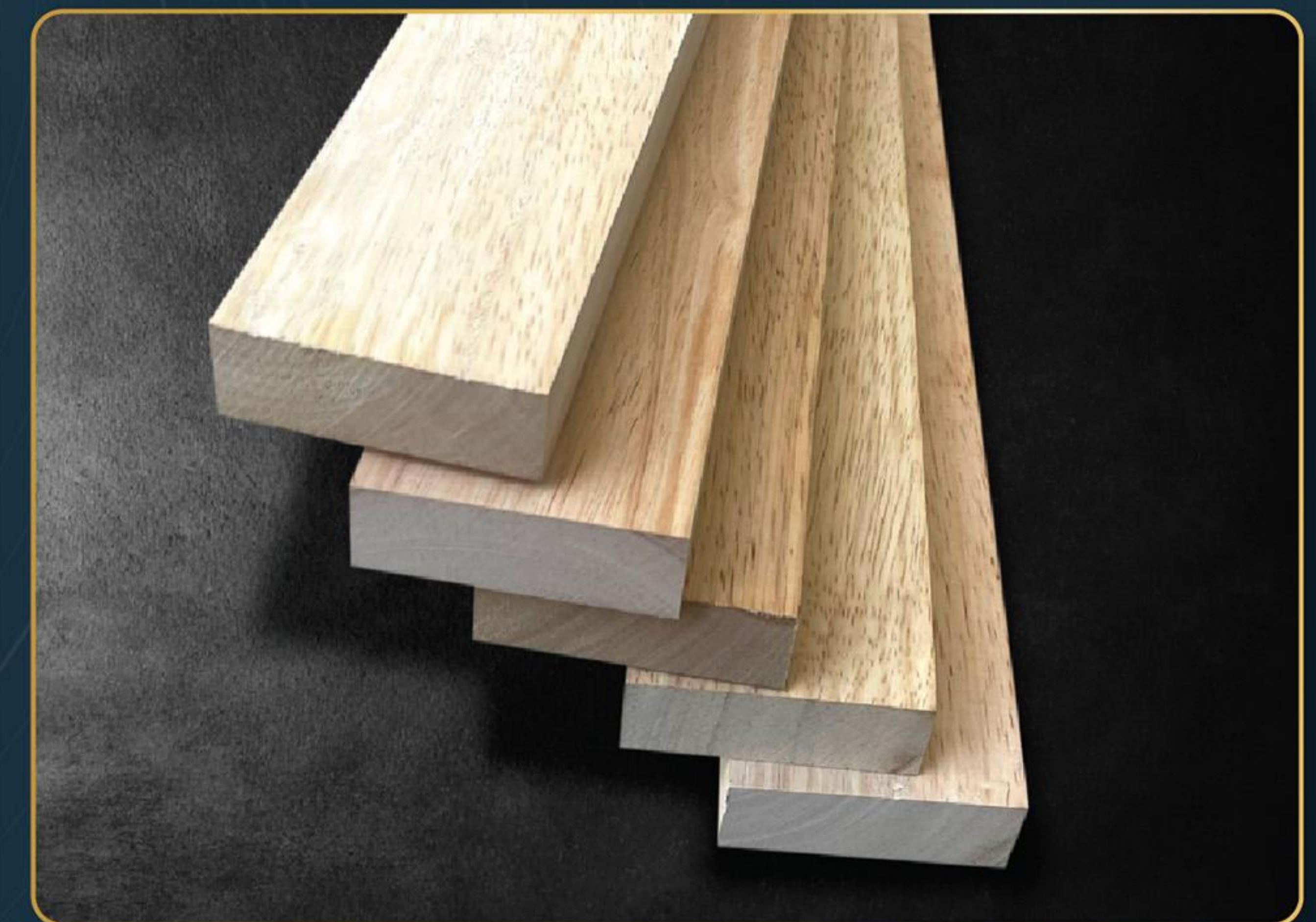
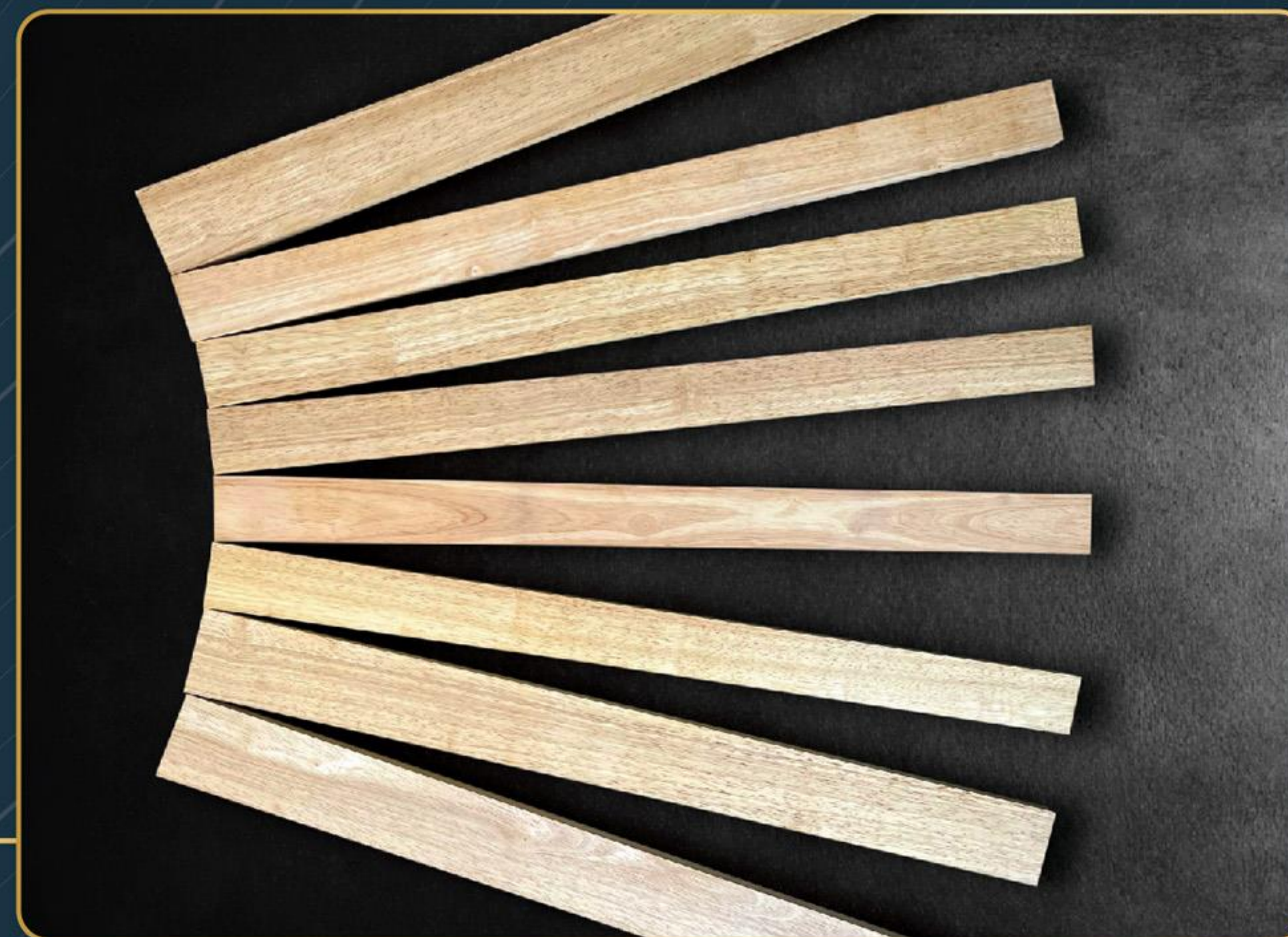



# CÔNG TY CỔ PHẦN GỖ BÌNH ĐỊNH

## BINH DINH WOOD JOINT STOCK COMPANY

Nhằm đáp ứng nhu cầu thị trường, cũng như tận dụng thế mạnh sẵn có về nguồn nguyên liệu cũng như máy móc công nghệ về gỗ, Phúc Thịnh quyết định tái cấu trúc với việc sát nhập thêm Công ty Cổ phần Gỗ Bình Định vào hệ thống để chuyên sản xuất viên nén gỗ, nhằm đáp ứng nhu cầu trong nước và xuất khẩu.

*In order to meet the market demands, as well as take advantage of available strengths in raw material sources and wood machines and technologies, Phúc Thịnh has decided to restructure with the merger of Bình Dinh Wood Joint Stock Company into our system to specialize in manufacturing of wood pellets to meet domestic and export demands.*



### Địa chỉ (Address)

Số 19 đường 750, tổ 2, ấp 3, xã Trụ Vân Thọ, huyện Bàu Bàng, tỉnh Bình Dương, Việt Nam

*No. 19, Street 750, Group 2, Hamlet 3, Tru Van Tho Commune, Bau Bang District, Binh Duong Province, Vietnam*

### Mã số thuế (Tax code)

3700859628

### Lĩnh vực hoạt động (Field of operation)

Sản xuất và kinh doanh viên nén gỗ

*Production and trade of wood pellets*



# NĂNG LỰC SẢN XUẤT VIÊN NÉN GỖ

WOOD PELLET PRODUCTION CAPACITY



**8000** tấn/ tháng  
*8,000 tons/month*

**96000** tấn/ năm  
*96,000 tons/year*



# XƯỞNG SẢN XUẤT VIÊN NÉN GỖ

## WOOD PELLET WORKSHOPS

Nhà máy sản xuất được đầu tư trang thiết bị hiện đại và có công suất lớn được nhập khẩu từ Đức.

*The factory is invested in modern and high-capacity machines and equipment imported from Germany.*



## TRANG THIẾT BỊ Machines and equipment

### Máy nghiền viên Pellet mill

**Hãng sản xuất: GRAF**  
*Manufacturer: GRAF*

**Số lượng: 04 chiếc**  
*Quantity: 04 mills*

**Công suất: 20000 tấn (2 máy)**  
*Capacity: 20,000 tons (2 mills)*



# QUY TRÌNH SẢN XUẤT VIÊN NÉN GỖ

## WOOD PELLET PRODUCTION PROCESS



### 1 BĂM GỖ - CHOPPING WOOD

Thân gỗ được đưa vào máy băm thành vụn nhỏ.  
*The wood is put into the chopper into small pieces.*



### 2 NGHIÊN GỖ - GRINDING WOOD

Gỗ sau khi băm thành miếng nhỏ được đưa vào máy nghiền thành mùn cưa.  
*After being chopped into small pieces, the wood is put into the grinder into sawdust.*



### 3 HỆ THỐNG SẤY - DRYING SYSTEM

Mùn cưa sau khi nghiền sẽ được sấy khô, đảm bảo độ ẩm phải nằm ở mức 10~14%.  
*After being grinded, sawdust will be dried, ensuring moisture to be at 10 ~ 14%.*



### 4 ÉP VIÊN NÉN GỖ - PRESSING WOOD PELLETS

Mùn cưa sẽ được ép trong một khuôn tạo viên nén lớn với áp suất cao, giúp tạo hình các viên nén đạt chuẩn kích thước 10~50mm.  
*Sawdust will be assembled in a large pellet mold with high pressure, helping to shape pellets to standard sizes of 10 ~ 50mm.*



### 5 LÀM MÁT - COOLING

Viên nén thành phẩm được đưa vào hệ thống làm mát, làm nguội viên dưới 10~13%.  
*The finished pellets are put into the cooling system, cooling them below 10~13%.*



### 6 ĐÓNG GÓI - PACKING

Viên nén gỗ sẽ được cất giữ trong các silo lớn. Sau đó sẽ được phân nhỏ thành các bao có trọng lượng từ 10~15 kg để bảo quản và phân phối ra thị trường.  
*Wood pellets will be stored in large silos. They will then be divided into bags weighing 10 - 15 kg for storage and distribution to the market.*

# SẢN PHẨM VIÊN NÉN GỖ

## WOOD PELLET PRODUCTS

Công ty sử dụng gỗ cao su, gỗ trầm, gỗ keo, gỗ tạp để chế biến khoảng 200.000 tấn gỗ tròn mỗi năm thành viên gỗ tại Việt Nam.

*The company uses rubber, melaleuca, acacia wood and mixed wood to process about 200,000 tons of round wood per year into wood pellets in Vietnam.*

### THÀNH PHẦN

#### Ingredients

**Gỗ (70~90%)**  
*Wood (70~90%)*

**Dăm bào, mùn cưa, vụn gỗ**  
*Shavings, sawdust and wood chips*

### NGUYÊN LIỆU

#### Raw materials

**Cây cao su (70%)**  
*Rubber tree (70%)*

**Cây keo**  
*Acacia*

**Các loại cây khác**  
*Other types of plants*



# NGUỒN NGUYÊN LIỆU

## SOURCES OF RAW MATERIALS

Nguồn nguyên vật liệu còn được Phúc Thịnh nhập từ các nguồn cung ứng uy tín. 100% lô nguyên vật liệu nhập được kiểm tra, kiểm soát chất lượng trước khi đưa vào sản xuất căn cứ theo các chỉ tiêu chất lượng đã thiết lập. Việc kiểm tra bao gồm cả kiểm tra ngoại quan lô hàng, các vấn đề liên quan đến phương tiện vận chuyển. Các lô hàng không đáp ứng tiêu chuẩn sẽ bị từ chối nhập vào kho Phúc Thịnh.

*Phuc Thinh also imports raw materials from reputable suppliers. 100% of imported raw material shipments are inspected and quality controlled before being put into production based on established quality criteria. The inspection includes visual inspection of the shipments and issues related to the means of transportation. The shipments that do not meet standards will be refused to enter into Phuc Thinh warehouse.*



# NĂNG LỰC TÀI CHÍNH

## FINANCIAL CAPACITY

Sự tăng trưởng ổn định là bằng chứng xác thực cho năng lực cũng như sự tin tưởng của khách hàng dành cho công ty chúng tôi. Mục tiêu của chúng tôi trong năm nay sẽ đạt gấp đôi doanh số hiện tại.

Công ty không ngừng tìm hiểu thị trường và đưa ra các chiến lược phát triển phù hợp với xu hướng chung của thị trường. Theo đó, giai đoạn 2023 - 2025 sẽ là giai đoạn tăng tốc và đẩy mạnh đầu tư phát triển.

*Steady growth is the authentic evidence of our capabilities and customers' trust in our company. Our goal this year is to double the current sales.*

*The company constantly researches the market and proposes development strategies in accordance with general market trends. Accordingly, the period of 2023 - 2025 will be the development investment acceleration and promotion one.*



### TĂNG TRƯỞNG TRONG NĂM 2022

GROWTH IN 2022

**74%**

Tổng tài sản  
Total assets

**58%**

Doanh thu  
Revenue

**17%**

Lợi nhuận  
Profit

# NGUỒN LỰC NHÂN SỰ

## HUMAN RESOURCES

Nguồn nhân lực là yếu tố quan trọng để cho ra đời những sản phẩm chất lượng, vì thế Phúc Thịnh luôn ưu tiên phát triển một đội ngũ nhân sự có chuyên môn cao, tâm huyết với nghề để cùng xây dựng giá trị bền vững theo thời gian.

Sự kết hợp và phát triển giữa mô hình công ty hiện đại tân tiến với một Ban lãnh đạo trình độ cao, giàu kinh nghiệm cùng với đội ngũ nhân viên năng động, luôn nhiệt huyết và sáng tạo, đó chính là niềm tự hào và lợi thế cạnh tranh của chúng tôi.

*Human resources are an important factor to producing quality products, so Phuc Thinh always prioritizes developing a team of highly specialized and dedicated personnel to jointly build sustainable value over time.*

*The combination and development of a modern, advanced company model with a highly qualified, experienced Board of Leadership, along with a team of dynamic, enthusiastic and creative employees is our pride and competitive advantage.*



**CƠ CẤU NHÂN SỰ**  
*Human resource structure*

**500<sup>+</sup>** CÁN BỘ  
NHÂN VIÊN  
*Employees and staff*

<b>Quản lý, điều hành</b> <i>Managers and executives</i>	<b>15</b>
<b>Bộ phận văn phòng</b> <i>Office employees</i>	<b>30</b>
<b>Bộ phận sản xuất ván ép</b> <i>Finger joint board production employees</i>	<b>400</b>
<b>Bộ phận sản xuất viên nén</b> <i>Wood pellet production employees</i>	<b>50</b>
<b>Bộ phận kỹ thuật</b> <i>Engineering employees</i>	<b>25</b>
<b>Các nhân sự khác</b> <i>Other personnel</i>	<b>20</b>





# NĂNG LỰC QUẢN LÝ MANAGEMENT CAPACITY

Phúc Thịnh đã xây dựng và phát triển hệ thống Hệ thống hoạch định nguồn lực doanh nghiệp ERP (Enterprise Resource Planning) cho doanh nghiệp. Hệ thống ERP đóng vai trò tinh gọn bộ máy quản lý, quy trình vận hành cùng các tài nguyên khác của doanh nghiệp, tạo nên một quy trình vận hành khoa học và hiệu quả, tăng tốc giải quyết công việc ở các phòng ban.

*Phuc Thinh has built and developed the ERP (Enterprise Resource Planning) system for our enterprise. The ERP system plays the role in streamlining the management apparatus, operating procedures and other resources of the enterprise, creating scientific and effective operating procedures, speeding up work settlement in departments.*



# THỊ TRƯỜNG VÁN GHÉP

## FINGER JOINT BOARD MARKETS

Ngoài thị trường chủ đạo nội địa, Phúc Thịnh còn phát triển xuất khẩu cho các đối tác nước ngoài như: Hàn Quốc, Nhật Bản và Mỹ theo đường chính ngạch.

*In addition to the main domestic market, Phuc Thinh also develops export to foreign partners such as Korea, Japan and the US through official channels.*

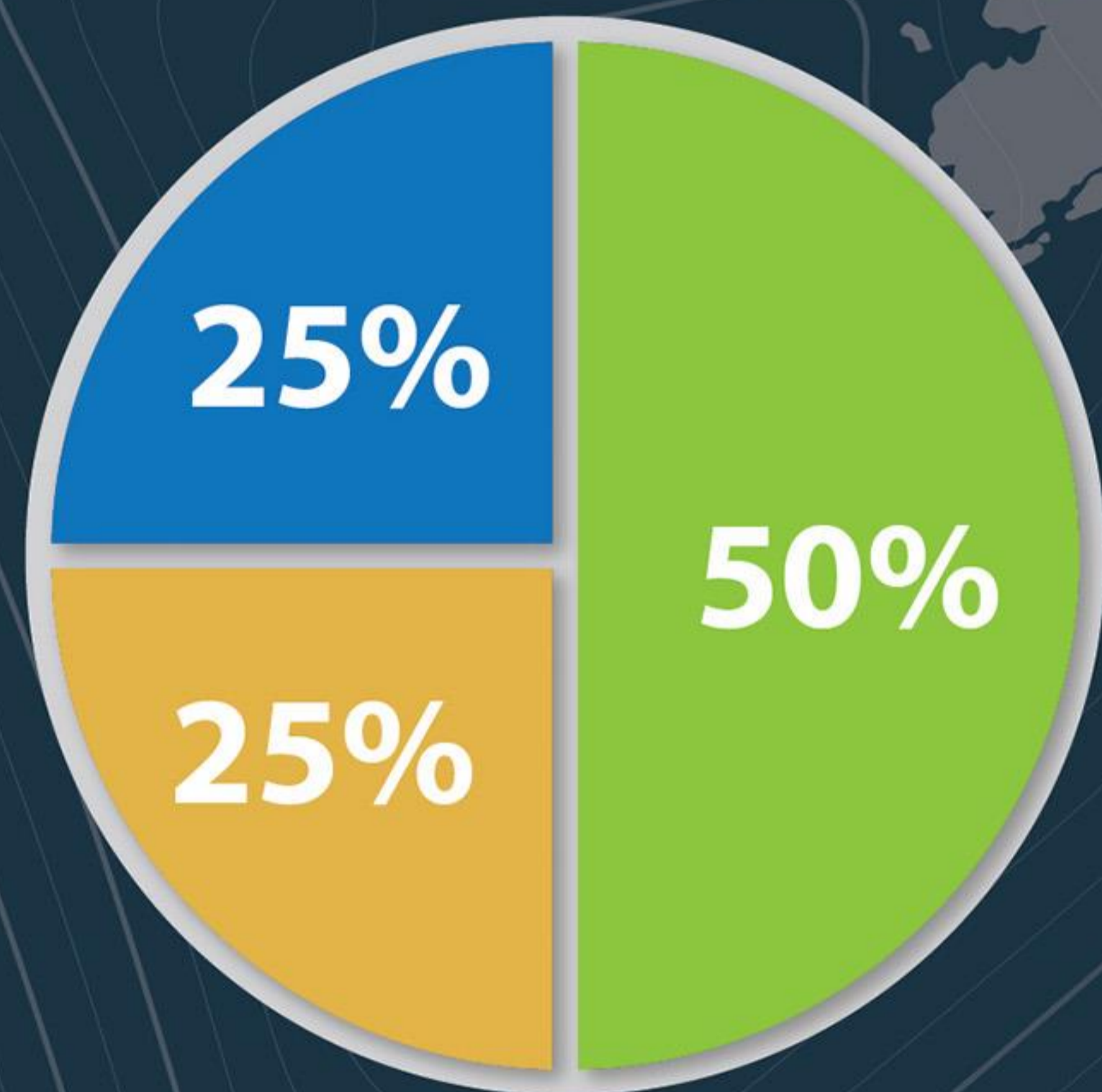

● KOREA ● JAPAN ● USA



# THỊ TRƯỜNG VIÊN NÉN GỖ

## WOOD PELLET MARKETS

Phúc Thịnh chỉ đạo thành viên là Công ty Cổ phần Gỗ Bình Định, đẩy mạnh sản xuất để cung ứng sản phẩm viên nén gỗ ngành năng lượng. Bên cạnh đó chúng tôi còn xuất khẩu tới các thị trường Trung Quốc, Nhật Bản và Malaysia.

*Phuc Thinh has directed our member, Binh Dinh Wood Joint Stock Company, to promote production to supply wood pellet products to the energy industry. In addition, we also export our products to China, Japan and Malaysia markets.*



**THỊ TRƯỜNG TRUNG QUỐC**  
*Chinese market*

**1,2 TRIỆU** TẤN/NĂM  
*1.2 MILLION TONS/YEAR*

**THỊ TRƯỜNG NHẬT BẢN**  
*Japanese market*

**200.000** TẤN/NĂM  
*200,000 TONS/YEAR*

**THỊ TRƯỜNG MALAYSIA**  
*Malaysian market*

**300.000** TẤN/NĂM  
*300,000 TONS/YEAR*

# ĐỐI TÁC VÀ KHÁCH HÀNG

## PARTNERS AND CUSTOMERS



# ĐỊNH HƯỚNG PHÁT TRIỂN

## DEVELOPMENT ORIENTATION

1

Phát triển Phúc Thịnh để trở thành tập đoàn sản xuất, kinh doanh, xuất khẩu ván ghép và viên nén gỗ hàng đầu cả nước.

*Developing Phuc Thinh to become the leading group in manufacturing, trading and exporting finger joint boards and wood pellets in the country.*



Phấn đấu xây dựng để phát triển với phương châm: "Kinh doanh tăng trưởng bền vững trên cơ sở hợp tác đôi bên cùng có lợi". Cân bằng quyền lợi giữa công ty và Quý khách hàng. Bên cạnh đó cải thiện điều kiện làm việc và nâng cao thu nhập cho người lao động, thực hiện đầy đủ các nghĩa vụ với ngân sách nhà nước, phát triển công ty ngày càng lớn mạnh.

*Striving to build and develop with the motto: "Sustainable business growth on the basis of cooperation for mutual benefits". Balancing the interests between the company and Customers. Besides, improving working conditions and increasing income for employees, fully fulfilling obligations to the state budget and developing the company stronger and stronger.*

2



3

Đẩy mạnh công tác đào tạo chuyên sâu và nâng cao năng lực phục vụ công tác quản lý. Tăng cường các khóa đào tạo quản lý kỹ thuật để cho ra các sản phẩm và dịch vụ có chất lượng cho khách hàng và đối tác.

*Promoting in-depth training and enhancing capacity to serve management work. Strengthening technical management training courses to produce quality products and services for customers and partners.*



4

Phối hợp chặt chẽ, tăng cường quan hệ với các đơn vị liên quan nhằm đảm bảo công tác vận hành công ty liên tục an toàn, hiệu quả, vững mạnh.

*Closely coordinating and strengthening relationships with relevant units to ensure continuously safe, effective and strong company operations.*

# VÌ SAO CHỌN CHÚNG TÔI

## WHY CHOOSE US

### CHẤT LƯỢNG HÀNG ĐẦU

*Best quality*

Cung ứng các mặt hàng ván ghép và viên nén gỗ đạt chuẩn chất lượng cao nhất theo quy chuẩn hiện hành.

*Providing finger joint board products and wood pellets that meet the highest quality standards according to the current standards.*



### NGUỒN LỰC LỚN MẠNH

*Strong resources*

Chúng tôi có nguồn lực chất lượng cao. Số lượng công nhân viên lên tới 500 công nhân viên, đội ngũ kỹ sư, chuyên viên và công nhân lành nghề, trang thiết bị, máy móc hiện đại. Bất cứ yêu cầu nào của khách hàng chúng tôi đều có thể cung ứng nhanh chóng, kịp thời.

*We have high quality resources. We own up to 500 employees and staff, a team of engineers, specialists and skilled workers and modern equipment and machines. We are able to satisfy any requirement from customers quickly and promptly.*

### GIÁ THÀNH HỢP LÝ

*Reasonable cost*

Với bộ máy điều phối, giám sát nghiêm ngặt và quy trình quản lý khoa học trong việc sản xuất và thương mại tạo nên giá thành sản phẩm, dịch vụ đầu vào cạnh tranh nhất.

*With a strict coordination and monitoring apparatus and scientific management process in production and trade, prices of our input products and services are the most competitive.*



*Tuân Trọng Cảm Ơn*  
THANK YOU



**CÔNG TY CỔ PHẦN SẢN XUẤT  
DỊCH VỤ VÀ THƯƠNG MẠI PHÚC THỊNH**  
PHUC THINH JOINT STOCK COMPANY



Trụ sở chính: Khu công nghiệp Đồng Xoài 1, Xã Tân Thành, Thành phố Đồng Xoài, Tỉnh Bình Phước, Việt Nam  
Head office: Dong Xoai 1 Industrial Park, Tan Thanh Commune, Dong Xoai City, Binh Phuoc Province, Vietnam



Mã số thuế (Tax code): 3800368221



Điện thoại (Phone): 0271.3.889122



Email: luonghienphucthinh@gmail.com